

NAZWA I ADRES JEDNOSTKI PROJEKTUJĄCEJ:

manevo

MANEVO Marek Łukowski

21-077 Spiczyn, Ziółków 88

BIURO: ul. Raclawicka 38-44 lokal 220,

21-040 Świdnik

tel.: +48 888 88 66 20, fax.: +48 81 4707188

NIP: 713-277-16-08, REGON 432738458,

www.manevo.pl, e-mail: info@manevo.pl

UMOWA	NAZWA OBIEKTU	Numer egzemplarza	
032.556.2013 z dnia 28.10.2013 032.221.2014 z dnia 05.05.2014	Droga powiatowa nr 4334W (ul.Kolejowa i ul. Wołomińska)	2	
ZADANIE INWESTYCYJNE: Rozbudowa drogi powiatowej nr 4334W ulicy Wołomińskiej na odcinku od drogi wojewódzkiej nr 634 do projektowanego skrzyżowania z ulicami Kolejową i Warszawską wraz z tym skrzyżowaniem i fragmentami ulic Kolejowej i Warszawskiej w rejonie tego skrzyżowania w miejscowości Lipka , gmina Klembów			
TYTUŁ OPRACOWANIA: OPRACOWANIE DENDROLOGICZNE			
ZAMAWIAJĄCY: POWIAT WOŁOMIŃSKI ul. Prądzińskiego 3 05-200 Wołomin			
Branża: DROGOWA			
STANOWISKO/ SPECJALNOŚĆ	Nazwisko i imię	Nr uprawnień	Podpis
Asystent projektanta/drogowy	inż. Sylwester Skiba	-	<i>Sll</i>

STAROSTWO
POWIATOWE W WOŁOMINI
Wydział Sudownictwa
05-200 Wołomin, ul. Prądzińskiego 3
tel. 22 787 43-01, w. 106, 107, 110, 114

Załącznik nr*3*.....
do decyzji o zezwoleniu
na realizację inwestycji drogowej
nr*197/12015*..... z dnia*24.10.2015*.....
znak*WAB.6740.14.19.2015*.....

Maj 2015

Z up. STAROSTY

Adam Łossan
WICESTAROSTA

Spis treści:

1. Podstawa opracowania	3
2. Przedmiot i zakres opracowania	3
3. Inwentaryzacja dendrologiczna	3
4. Zestawienie tabelaryczne drzew i krzewów	4
5. Część rysunkowa 5	
Rys. 1 Plan orientacyjny 1:10000	6
Rys. 02. Opracowanie dendrologiczne, poz. 1-26	7

STAROSTWO
POWIATOWE W WOŁOMINIE
MISZKA @ GOSPODARSTWA
10-200 Włocławek, ul. Przemysłowa
tel. 26-713-0111 • fax 26-713-0112

1. Podstawa opracowania

Opracowanie wykonano na etapie sporządzania dokumentacji projektowej na rozbudowę drogi powiatowej nr 4334W realizowanej przez biuro projektowe MANEVO z siedzibą przy ul. Raławickiej 38-44 lokal 220 w Świdniku.

W trakcie przygotowywania opracowania wykorzystano następujące materiały:

- Umowa z zamawiającym,
- Mapa do celów projektowych w skali 1:500,
- Pomiary własne w terenie,
- Ustawa z dnia 27 kwietnia 2001 r. – Prawo ochrony środowiska (Dz.U. Nr 62, poz. 627 z późniejszymi zmianami),
- Ustawa z dnia 16 kwietnia 2004 r. – Prawo ochrony przyrody (z 2001 r. Dz.U. Nr 99, poz. 1079 z późniejszymi zmianami),
- Rozporządzenie Ministra Infrastruktury z dn. 03.07.2003r. w sprawie szczegółowego zakresu i formy projektu budowlanego (Dz.U. z 2003 r. nr 120, poz. 1133).

STAROSTWO
POWIATOWE W WOŁOMINIE
Wydział Budownictwa
ul. Wolności 11, 06-100 Wołomin
tel. 78 25 43 411, fax 107 110 114

2. Przedmiot i zakres opracowania

Przedmiotem niniejszego opracowania jest wykonanie inwentaryzacji drzew i krzewów, które należy usunąć pod inwestycję rozbudowy drogi powiatowej nr 4334W w miejscowości Ostrówek. Inwestycja mieści się na terenie gminy Klembów, powiat wołomiński, województwo mazowieckie.

Zgodnie z wytycznymi zawartymi w SIWZ, opracowano operat dendrologiczny, obejmujący tabelaryczny wykaz drzew i krzewów, które potencjalnie kolidują z realizowaną inwestycją.

Po wykonaniu dokumentacji projektowej, stwierdzono kolizję projektowanej inwestycji z drzewami i obszarami zakrzewionymi, które wskazano w tabeli 4.1. w inwentaryzacji i zakwalifikowano do usunięcia.

3. Inwentaryzacja dendrologiczna

Inwentaryzacja składa się z:

1. Pomiaru sytuacyjnego drzew w terenie
 - Rozpoznanie gatunków drzew,
 - Pomiar obwodów drzew na wysokości 1,3m,
 - Odległości drzew od krawędzi jezdni,
2. Inwentaryzacji właściwej, która zawiera:
 - Tabelaryczny wykaz gatunkowy drzew i krzewów,
 - Formę występowania drzew: wolnostojące, grupa, rząd, skupina,
 - Obwód pnia drzewa podany w cm, mierzony na wysokości 130cm,

4. Zestawienie tabelaryczne drzew i krzewów

tabela 4.1.

Poz.	Nazwa drzewa	Lokalizacja według kilometraża	Obwód pnia na wysokości 1,3m [cm]	Forma występowania
1	Olsza	0+422,00	139	wolnostojące
2	Jesion	0+493,00	183	wolnostojące
3	Olsza	0+531,00	156	wolnostojące
4	Olsza	0+536,00	118+114	wolnostojące, rozgałęzione
5	Dąb	0+552,50	128	wolnostojące
6	Akacja	0+640,00	130	wolnostojące
7	Jesion	0+647,00	102	wolnostojące
8	Olsza	0+653,00	290	wolnostojące
9	Lipa	0+660,00	72+84+106	wolnostojące, rozgałęzione
10	Grusza	0+665,00	114	wolnostojące
11	Lipa	0+674,00	93+108	wolnostojące, rozgałęzione
12	Olsza	0+693,50	191	wolnostojące
13	Brzoza	0+735,00	104	wolnostojące
14	Lipa	0+753,00	139	wolnostojące
15	Wierzba	0+761,00	332	wolnostojące
16	Lipa	0+764,50	146	wolnostojące
17	Lipa	0+772,00	139	wolnostojące
18	Lipa	0+791,00	167	wolnostojące
19	Lipa	0+801,00	174	wolnostojące
20	Lipa	0+810,00	189	wolnostojące
21	Lipa	0+813,00	220	wolnostojące
22	Lipa	0+828,00	144+148	wolnostojące, rozgałęzione
23	Topola	0+829,00	228	wolnostojące
24	Lipa	0+843,50	156	wolnostojące
25	Lipa	0+861,00	220	wolnostojące
26	Lipa	0+870,00	160	wolnostojące

5. Część rysunkowa

STAROSTWO
POWIATOWE W WOŁOMINIE
Wydział Budownictwa
05-200 Wołomin, ul. Prądzynskiego 3
tel. 287-42-01 w. 108, 107, 110, 114

Plan orientacyjny 1:10000

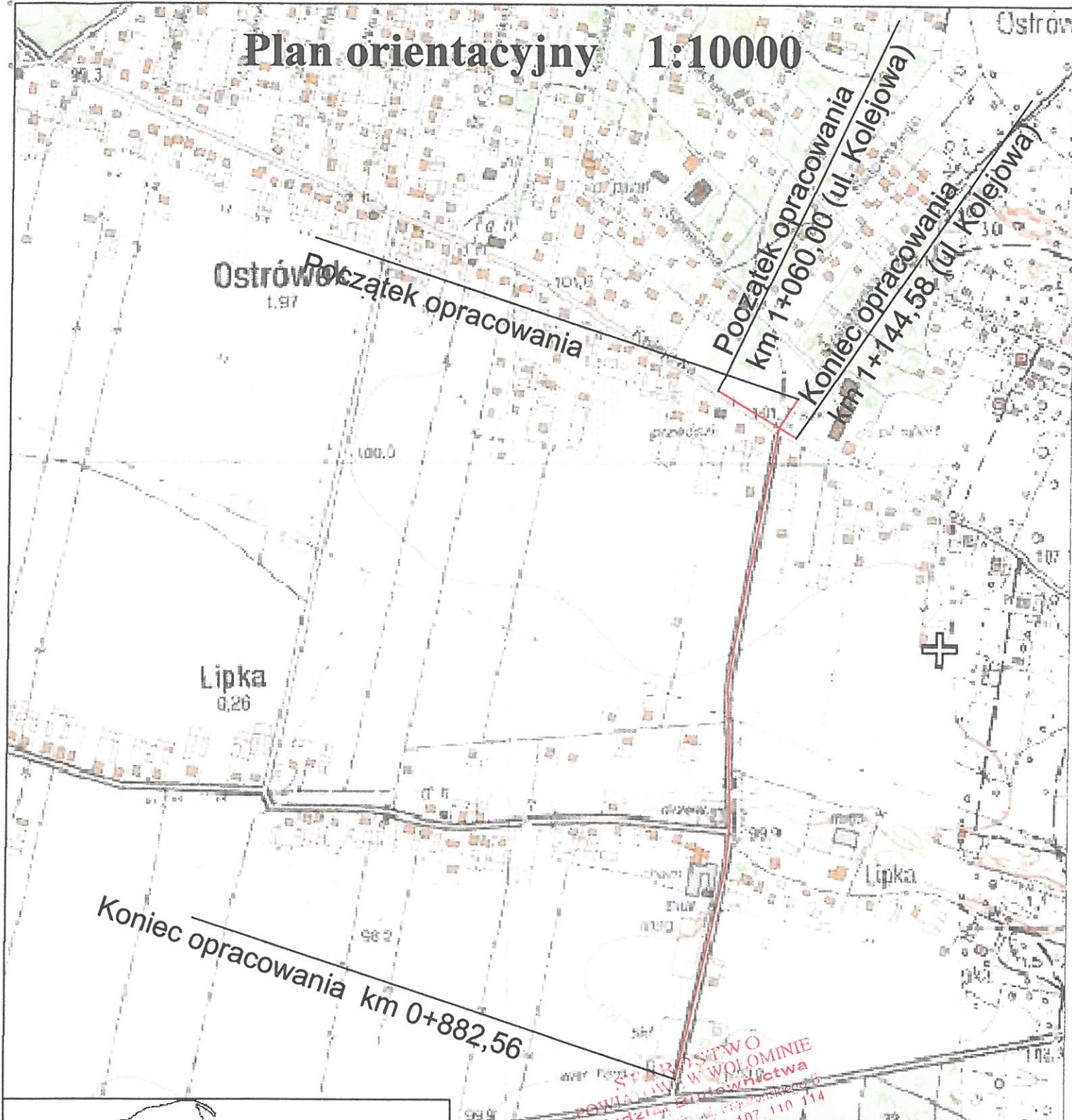

JEDNOSTKA PROJEKTUJĄCA: MANEVO		MANEVO Marek Łukowski 21-077 Spiczyn, Ziółków 88	
INWESTOR:		Powiat Wołomiński ul. Prądyńskiego 3 05-200 Wołomin	
ZADANIE INWESTYCYJNE:	Rozbudowa drogi powiatowej nr 4334W na odcinku od drogi wojewódzkiej nr 634 do działki nr 324/1) w Ostrówku, gmina Klembów		
STADIUM: Opracowanie dendrologiczne			
ADRES INWESTYCJI:	ul. Kolejowa, ul. Wołomińska, m. Ostrówek, m. Lipka, gm. Klembów, powiat wołomiński, woj. mazowieckie	Data:	V.2015
NAZWA RYSUNKU:	Orientacja	Skala:	1:10000
Opracował:	inż. Sylwester Skiba	<i>SS</i>	Nr rysunku: 01



LEGENDA:

- drogi
- drogi na łuku prostym
- krawężnik jezdni
- krawężnik pobocza utwardzonego
- krawężnik betonowy 1.5x20x100cm
- krawężnik betonowy 1.5x20x120cm
- krawężnik betonowy 6x20x100cm
- krawężnik betonowy 1.5x20x120cm
- oponik betonowy 12x25x100mm
- ścieki przykrawężnikowy szesn. zbiorn. z kaski betonowej
- linia zrównoważ. skłapy projektowanej i aktualnej skłapy
- osłona gumowa przy otworze betonowym
- drogi towa
- granice pasa drogowego
- granice pasa drogowego
- projekcjowania bariery pasa drogowego
- projekcjowania bariery pasa drogowego
- drzewo do wycinki

Opis: ul. Kolejowa	Opis: ul. Warszawańska	
Opis: ul. Wolomińska		
Opis: ul. Rządza		
Opis: skrzyżowanie		

Opis: ul. Kolejowa	Opis: ul. Warszawańska	
Opis: ul. Wolomińska		
Opis: ul. Rządza		
Opis: skrzyżowanie		

Opis: ul. Kolejowa	Opis: ul. Warszawańska	
Opis: ul. Wolomińska		
Opis: ul. Rządza		
Opis: skrzyżowanie		

Opis: ul. Kolejowa	Opis: ul. Warszawańska	
Opis: ul. Wolomińska		
Opis: ul. Rządza		
Opis: skrzyżowanie		

Opis: ul. Kolejowa	Opis: ul. Warszawańska	
Opis: ul. Wolomińska		
Opis: ul. Rządza		
Opis: skrzyżowanie		

Opis: ul. Kolejowa	Opis: ul. Warszawańska	
Opis: ul. Wolomińska		
Opis: ul. Rządza		
Opis: skrzyżowanie		

Opis: ul. Kolejowa	Opis: ul. Warszawańska	
Opis: ul. Wolomińska		
Opis: ul. Rządza		
Opis: skrzyżowanie		