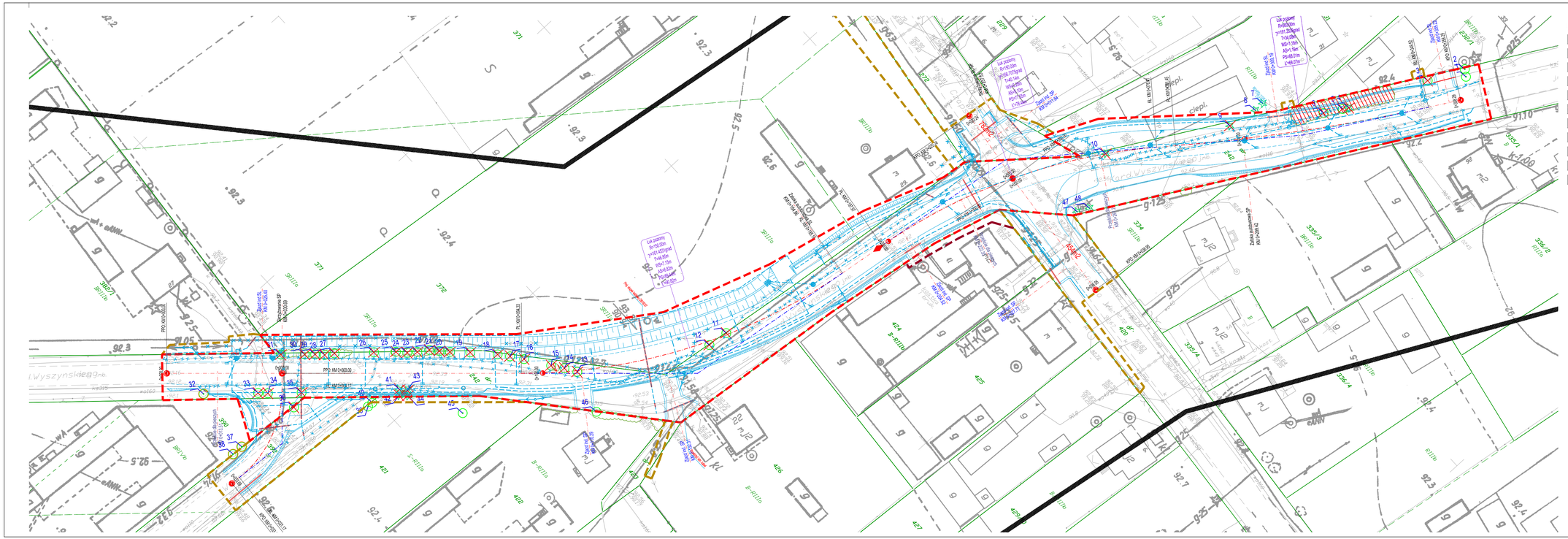

LEGENDA:

- linia rozgraniczająca inwestycję
- granice terenów objętych obowiązkiem przebudowy dróg innych kategorii oraz przebudowy istniejących sieci uzbrojenia terenu
- czasowe zajęcie terenu dla którego Inwestor posiada prawo do dysponowania nieruchomością
- proj. oś drogi
- istn. granice działek
- proj. elementy drogowe
- istniejące drzewo iglaste
- istniejące drzewo liściaste
- istniejące krzewy
- drzewo przewidziane do usunięcia
- krzewy przewidziane do usunięcia

Inwestor: Zarząd Powiatu Wołomińskiego, ul. Prądzyńskiego 3, 05-200 Wołomin	Wykonawca: LISPUS Biuro Opracowania Programów i Projektów Inżynierii Komunikacyjnej Marcin Dobek, tel./fax (+48-82) 560-58-27, ul. Matejki 7, 22-100 Chełm		gł.inwestycji/proj. ulica
Temat zadania: ROZBUDOWA DROGI POWIATOWEJ NR 4324W, NA ODCINKU OD SKRZYŻOWANIA UL. WARSZAWSKIEJ DO UL. CZAPSKIEGO I WITOSA I DALEJ DO WYSOKOŚCI DZIAŁKI EW. NR 232/1 W MIEJSCOWOŚCI MAŁOPOLE GMINA DĄBRÓWKA			
Temat rysunku: PLAN WYRĘBU			
Branża: ZIELEŃ		Stadium: PROJEKT BUDOWLANY	

Umowa	Data	Skala	Tom	Wersja rysunku	Nr rysunku
032.160.2014 z dnia 21.03.2014r.	03.2015	1:500	A.2.6	1	2.1

Autorzy	Imię i nazwisko	Podpis	Nr uprawnień	Branża
Projektant:	mgr inż. Marcin Dobek		LUB/0217/POOD/05	drogi
Opracował:	mgr inż. Rafał Sak			zieleń